

바코드 핸디터미날을 이용한 제품유통납품 및 창고 입.출고관리 시스템

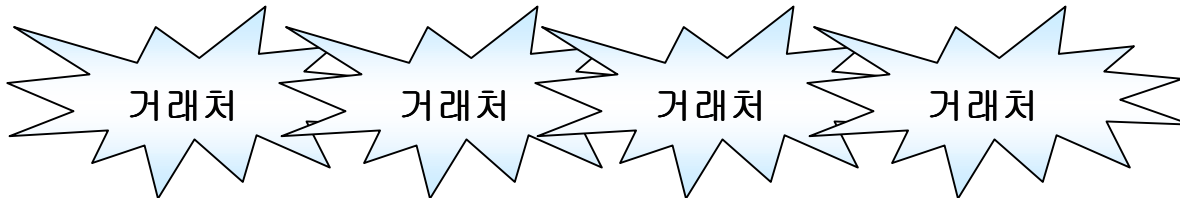

1. 시스템구성도

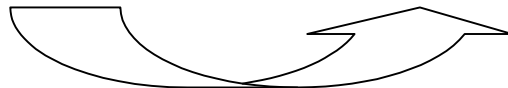
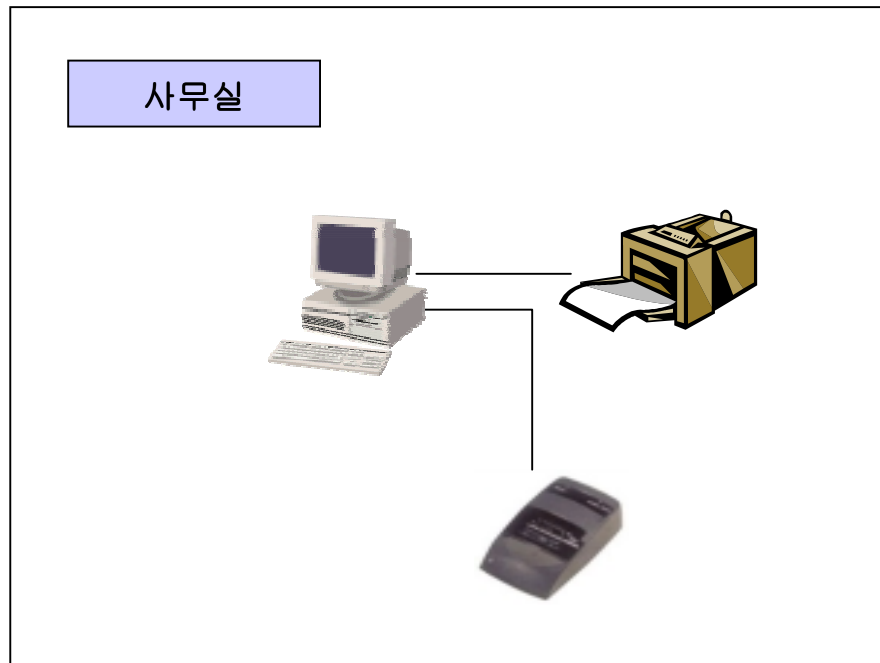

2. 업무흐름도 및 업무 내용

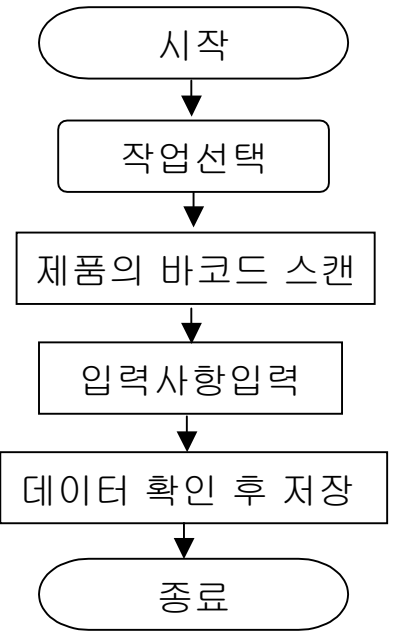
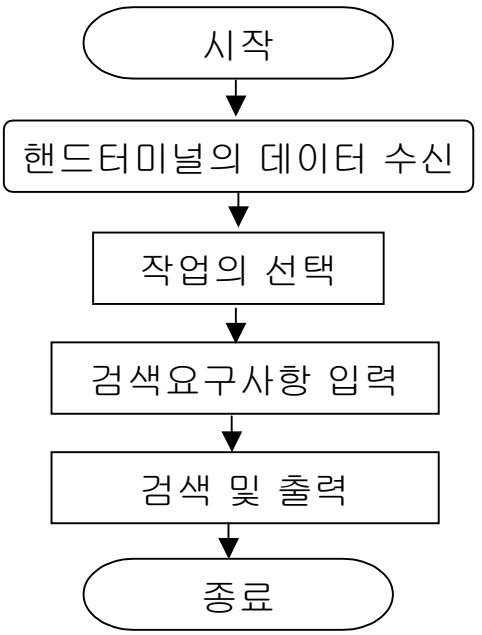
2.1 제품의 입고 및 출고(핸드터미널)	2.2 데이터의 검색 및 출력
 <pre> graph TD Start([시작]) --> JobSelect[작업선택] JobSelect --> Scan[제품의 바코드 스캔] Scan --> Input[입력사항입력] Input --> Store[데이터 확인 후 저장] Store --> End([종료]) </pre> <div data-bbox="246 1136 1048 1403" style="border: 1px solid black; padding: 5px;"> <ol style="list-style-type: none"> 1. 작업(입고, 출고 등)을 선택한다. 2. 핸드터미널로 제품바코드를 Read. 3. 제품의 수량을 입력한다. 4. 데이터 확인 후 저장 </div>	 <pre> graph TD Start([시작]) --> Receive[핸드터미널의 데이터 수신] Receive --> JobSelect[작업의 선택] JobSelect --> Input[검색요구사항 입력] Input --> Search[검색 및 출력] Search --> End([종료]) </pre> <div data-bbox="1288 1152 2161 1387" style="border: 1px solid black; padding: 5px;"> <ol style="list-style-type: none"> 1. 핸드 터미널로부터 데이터를 다운 받는다. 2. 작업을 선택한다. 3. 날짜 및 기타 요구사항을 입력한다. 4. 검색하고 출력이 필요한 경우 출력한다. </div>

3. 작업화면 (예)

다운 받고 저장하기

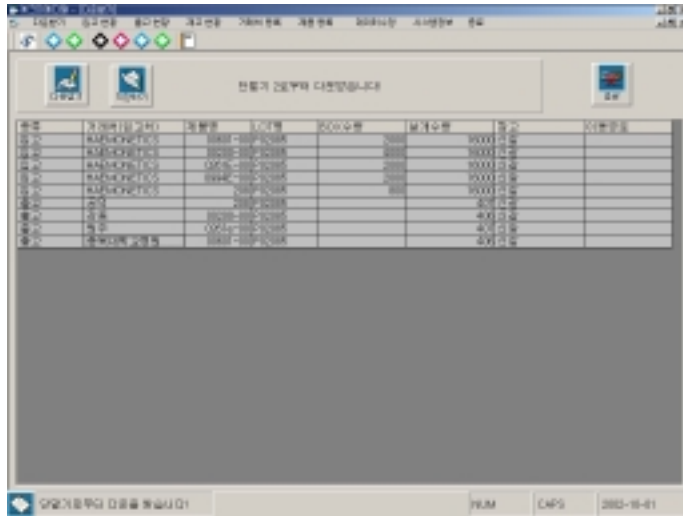

입고 현황(일별)검색하기

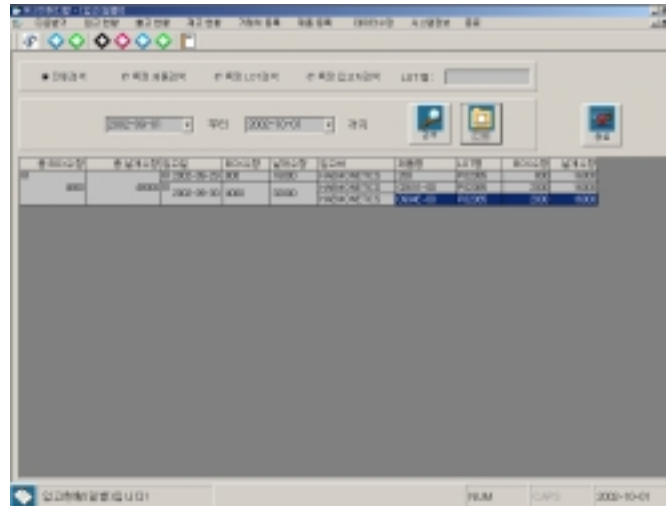

거래처출고현황(일별)

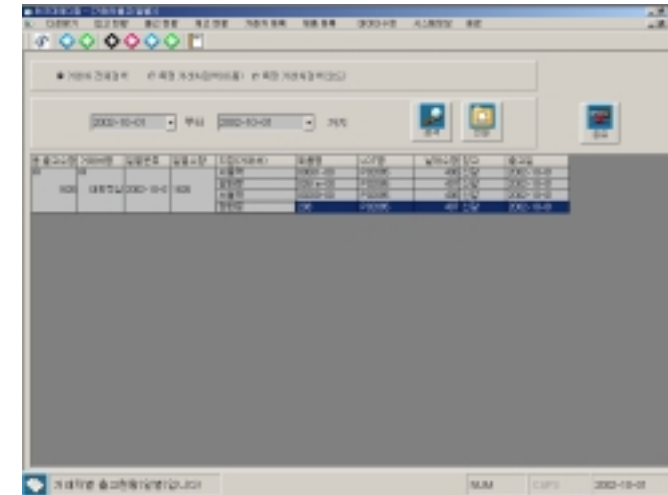

재고현황

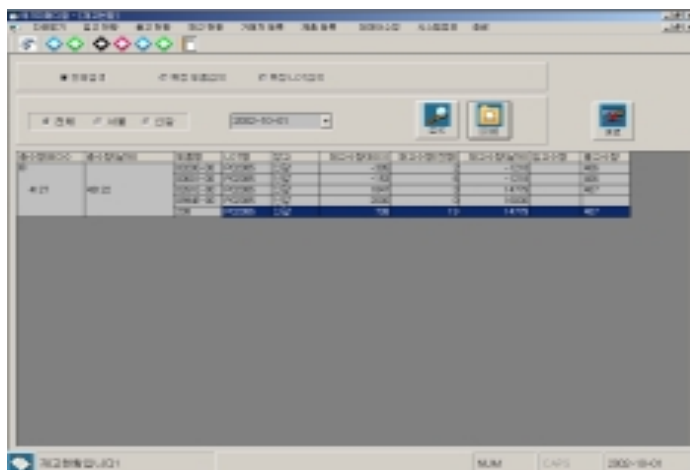

거래처의 등록 및 삭제

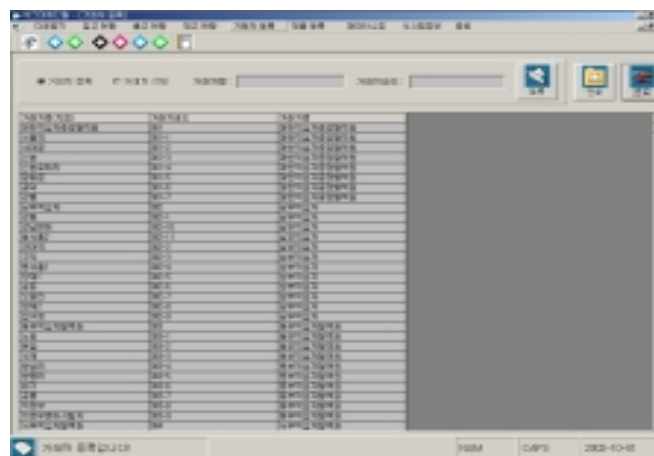

제품의 등록 및 삭제

